# LE CENTRE SOCIOCULTUREL LE KIOSQUE VOUS PROPOSE

## BOURSE AUX VÊTEMENTS & PUÉRICULTURE

## PRINTEMPS/ÉTÉ

SALLE POLYVALENTE
**BENET**

**VENDREDI 08 AVRIL**
**09H/20H**
**SAMEDI 09 AVRIL**
**10H/16H**

**Retrait des étiquettes**
**à partir du 14 mars**
aux heures d'ouverture
du Kiosque
(sauf le mardi matin et le
vendredi)

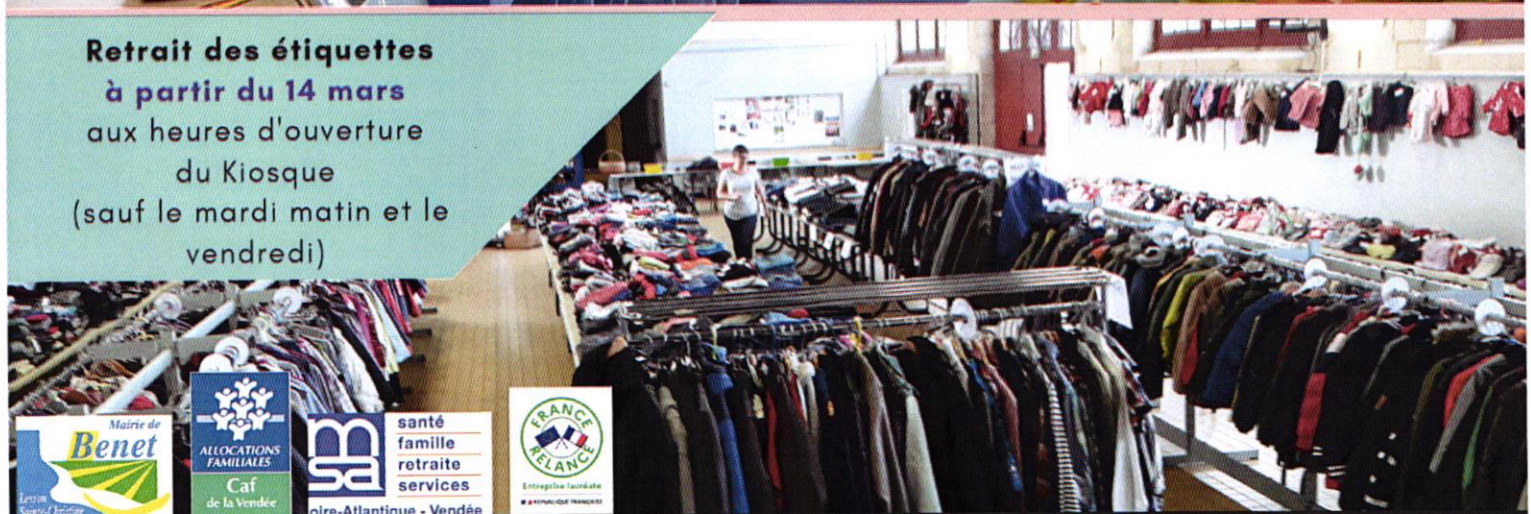

CSC LE KIOSQUE|13 RUE DE LA CURE BENET/ 02 51 87 37 76

*Le Kiosque propose*

# FORMATION PREMIERS SECOURS

# EN SANTÉ MENTALE

## 26 mars et 2 Avril 2022

**S'outiller pour mieux accompagner**

*Durée : 2 jours*

*Tout public*

*Formation de 9h30 - 12h30 | 13h30 -17h30*
*Animée par Mathilde Chable,*
*consultante*

**Renseignements et inscriptions**

Centre Socioculturel le Kiosque, 13 rue de la Cure - Benet

02.51.87.37.76

**Tarif : 50€ + adhésion au Kiosque | Places Limitées**

CSClekiosque

*Ne pas jeter sur la voie publique*

Le Kiosque

Mairie de Benet – Lesson Sainte-Christine

Allocations Familiales Caf de la Vendée

msa santé famille retraite services Loire-Atlantique - Vendée

France Relance

Centres Sociaux

Membre de la Fédération des centres sociaux de France

LE CENTRE SOCIOCULTUREL
LE KIOSQUE
VOUS PROPOSE

# LA PAPOTHÈQUE

## DU DÉSIR D'ENFANT À LA RÉALISATION DE L'ENFANTEMENT

**Animée par Françoise CAMPANA**
**Sage-femme**

Jeudi 31 mars / 20h / AU KIOSQUE
13 rue de la Cure - BENET

Gratuit / ouvert à tous / inscription obligatoire